

Kolektor

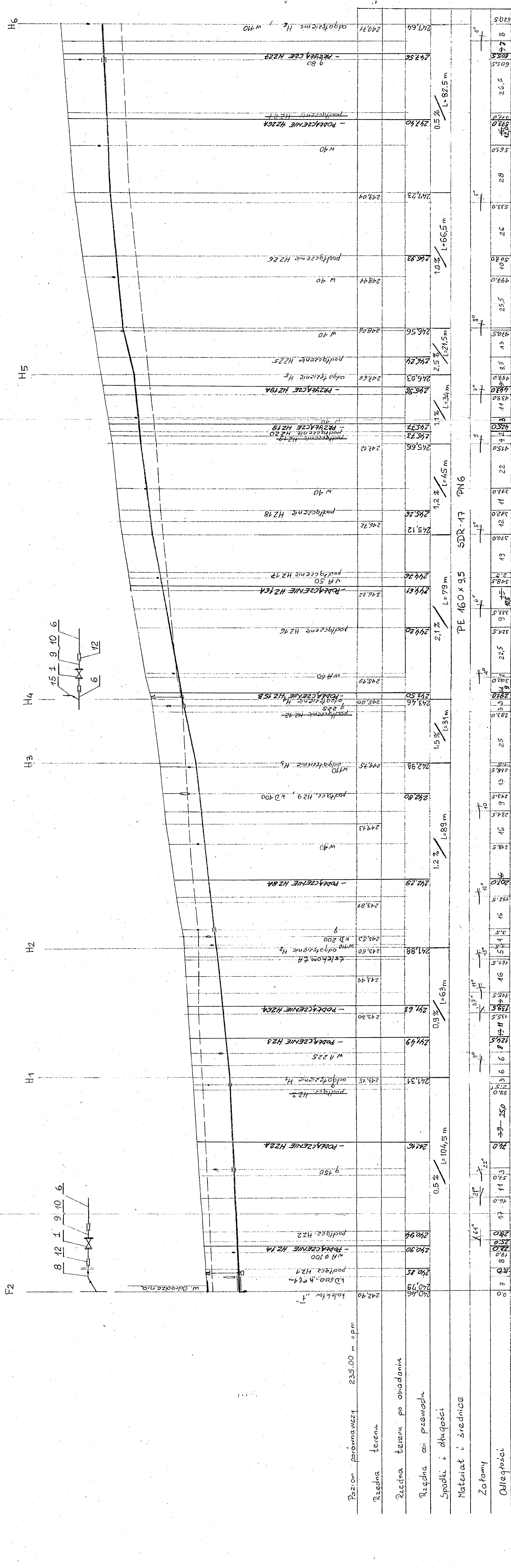

c.d. kolektora "H"

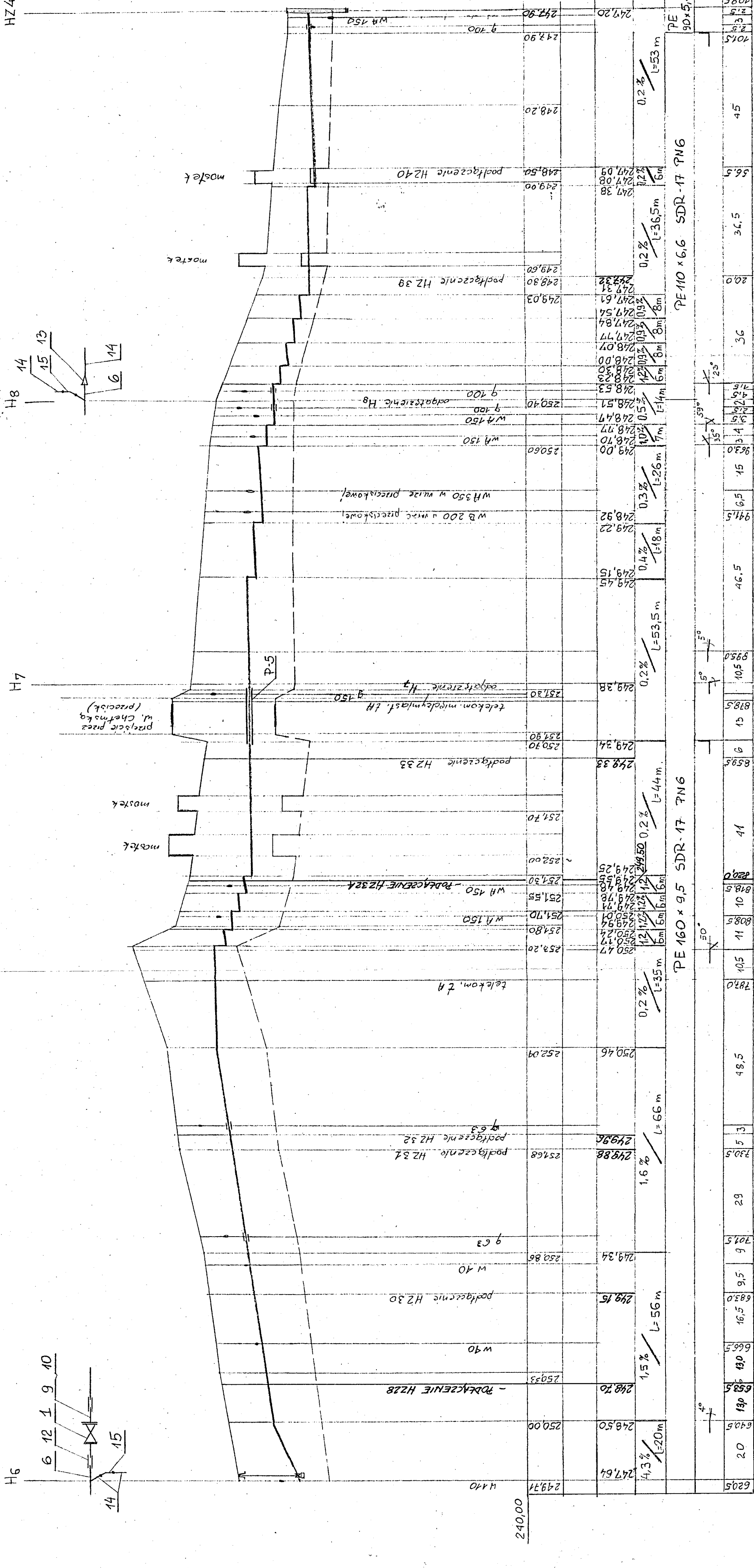

UWAGI:

1. ZE WZGLĘDU NA BRAK SZCZEGÓŁOWEJ INWENTARYZACJI SIECI KANALIZACJI DESZCZOWEJ NA TERENIE GMINY HIECHM ŚLĄSKI PRZYSTĄPIENIEM DO ROBÓT W REJONIE W/W SIECI NALEŻY WYKONAĆ PRZEKOPY KONTROLNE.
2. NA TERENIE GMINY ISTNIENIE NIEZINWENTARYZOWANA SIEĆ DRENARZOWA. W PRZYPADKU USZKODZENIA NALEŻY DRENARZ ODBUDOWAĆ
3. PRZY PROJEKTOWANIU SIECI KANALIZACJI SANITARNEJ UWZGLĘDNIĆ OSIADANIE TERENU W/DANYCH:
KWK "PIAST" - LATA 2001 ÷ 2030
KWK "ZIEMOWIT" - LATA 2001 ÷ 2020
TEREN PO OSIADANIU OZNACZONO LINIA PRZERYWANA.

OSIADANIEM TERENU)

5. ZE WZGLĘDNI NA POSIĄDZANYCH WYSOKOŚCIOWYCH RZĘDNYCH WYKOSIOWYCH EWENTUALNE KOLIZJE NA BUDOWIE

JAN SEKERA PANIK
 URP bud nr 289041 7294
 ul. Płastalskiej 10
 tel. 043 (052)217 100

FAZA: P.B. - 1

OBJEKT: KANALIZACJA SANITARNA
 PLAC GŁ. CHEŁM ŚLĄSKI - ETAP B

MIEJSCOWOŚĆ: CHEŁM ŚLĄSKI

BRANŻA: SANITARNA

	PROFIL PODŁUŻNY NR 4						SZAKŁA 1:100/1000
Nazwa i adres obiektu KANALIZACJA SANITARNIA DLA GMINY CHEMIK SŁĄSKI	Poz.	Nazwa części lub zespołu	Ilość	Projektant Jan Szczepaniak	Wyk. zgr. M. Jędrzejewski	RYS. NR KS-1- 1987	Przebieg rury W
Przedział rysunku				Data 02.02.00	Nazwa rury PE 100	Uprawnienia 05-V-720	Po 1000
PROFIL PODŁUŻNY KOLEKTORA "H"				Stwierdz. II	Oprac. M. SZCZEPANIOWSKI	1504 / 30	Wzrost 1504 / 30
				Kier. zgr. W. BOROZA	Wzrost 1504 / 30	1504 / 30	Wzrost 1504 / 30
				Status Zrehab.	Wzrost 1504 / 30	1504 / 30	Wzrost 1504 / 30
				PW	Wzrost 1504 / 30	1504 / 30	Wzrost 1504 / 30
				Brzoza		Nieruchomości 395.05-20.82	
				TECHNOLOGICZNA		395.05-20.82	

HYDROSAN
BIURO PROJEKTÓW GOSPODARKI
WODNO-ŚCIEKOWEJ Sp. z o.o. - GLIWICE